

1- EVA Thermal Printer Driver.exe seçilerek kurulumu başlat.

Ad	Değiştirme tarihi	Tür	Boyut
80mm Thermal Printer Driver.exe	5.05.2018 08:55	Uygulama	2.033 KB
EVA Thermal Printer Driver.exe	5.05.2018 06:18	Uygulama	1.948 KB

2- Next diyerek ilerleyin.

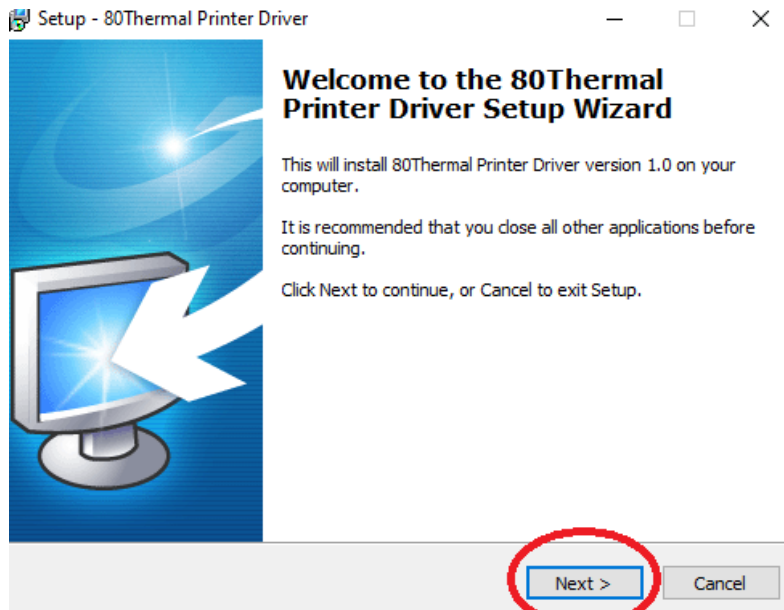

3- Hangi işletim sistemini kullanıyor iseniz onu seçerek (install Usb Virtual Serial Port Driver) seçip ilerliyorsunuz.

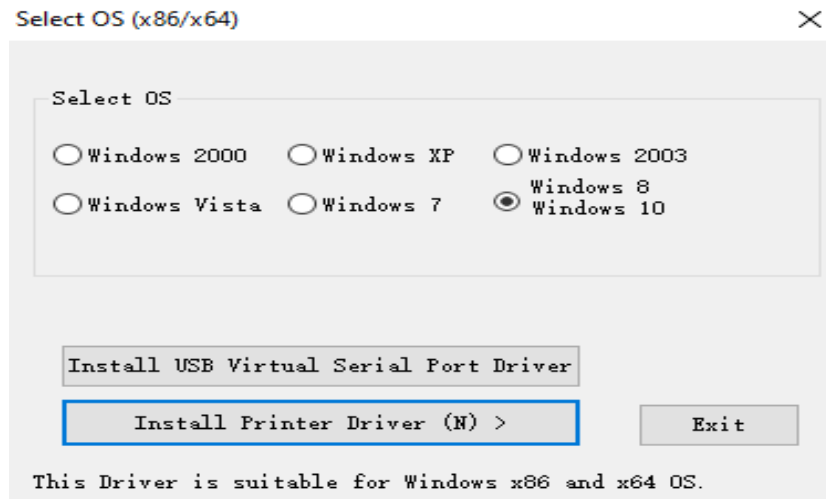

- 4- Çıkan kurulum ekranında EVA G Seç Next ile ilerleyin.

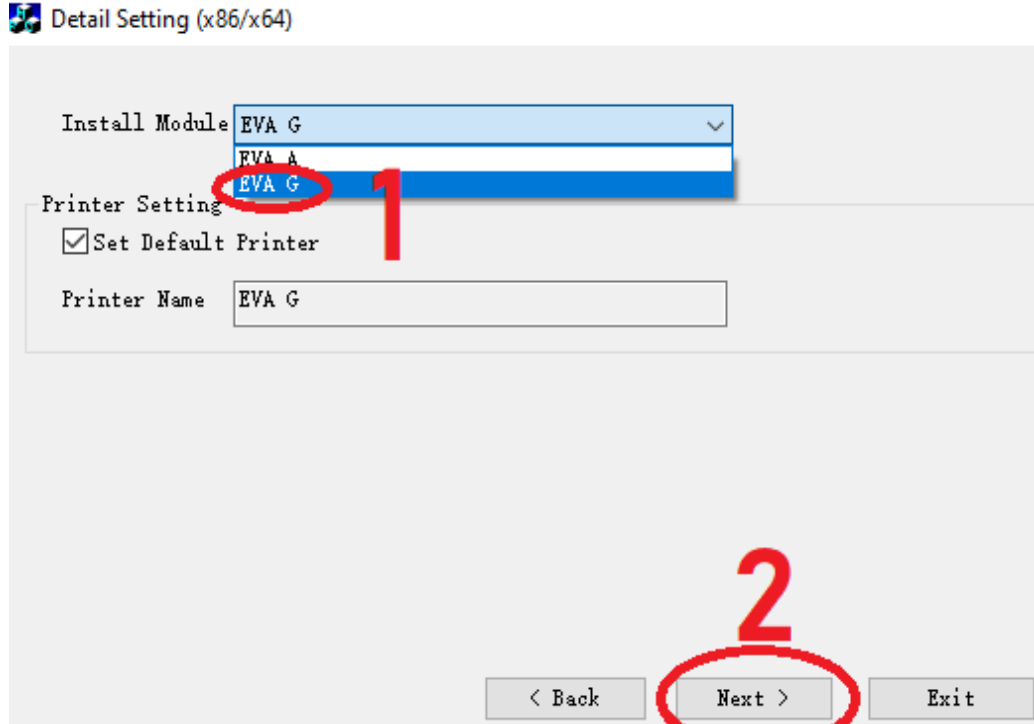

- 5- Sonrasında çıkan ekranda yazıcı hangi usb portuna takıldı ise seçip Install seç kurulum tamamla.

